MOTOCULTEURS

PowerSafe®

langue

4SEASONS

LA POLYVALENCE DES MOTOCULTEURS BCS POWERSAFE® PERMET À NOS CLIENTS DE SATISFAIRE, À N'IMPORTE QUELLE SAISON DE L'ANNÉE, TOUTE LES EXIGENCES DANS LE SECTEUR DU LABOUR, LE SOIN DE POTAGERS ET JARDINS, L'ENTRETIEN DES PARCS, LE BROYAGE OU TONTE DANS LES VIGNOBLES ET VERGERS OU DES ZONES NON CULTIVÉES ET LORS DES TRAVAUX EN HIVER.

GRÂCE À LA MANIABILITÉ ET À LA FACILITÉ D'UTILISATION LES MOTOCULTEURS FERRARI POWERSAFE® SONT PERFORMANTS DANS N'IMPORTE QUEL EMPLOI ET UTILISABLES PAR UNE LARGE GAMME D'OPÉRATEURS : DE L'AGRICULTURE DE LOISIRS À L'AGRICULTURE PROFESSIONNELLLE, DU PARTICULIER AU RESPONSABLE DE L'ENTRETIEN D'ESPACES VERTS.

L'EMBRAYAGE HYDRAULIQUE POWERSAFE® GARANTIT EN OUTRE LA PLUS GRANDE FIABILITÉ, CONFORT ET TOTALE SÉCURITÉ POUR L'OPÉRATEUR.

SOLUTION

INCOMPARAB

INVERSEUR RAPIDE
du sens de marche.

DIFFERENTIEL AVEC BLOCAGE
pour une meilleure traction et manœuvrabilité.

POSTE DE CONDUITE
avec mancherons réglables en hauteur, latéralement et réversibles à 180°, montés sur silent-block pour réduire les vibrations.

PRISE DE FORCE
indépendante de la boîte de vitesses avec engagement à bain d'huile sans entretien.

ATTACHES RAPIDES
optionnelles pour un remplacement rapide des outils sans l'emploi de clefs.

LE NOMBREUX SONT LES AVANTAGES QUI RENDENT UNIQUES LES MOTOCULTEURS BCS POWERSAFE®

MADE IN ITALY

FREIN DE STATIONNEMENT
de série sur tous les modèles.

KIT CAPOT-MOTEUR
optionnel pour améliorer l'esthétique de la machine.

BOÎTE DE VITESSES
à bain d'huile qui garantit longévité et fiabilité.

MOTEURS
professionnels avec une réserve de couple élevée qui assure leur rendement maximum même lors de travaux durs et intensifs.

EMBRAYAGE
hydraulique à disques multiples à bain d'huile PowerSafe®.

PowerSafe®

L'EMBRAYAGE POWERSAFE® EST UN MULTI-DISQUES EN ACIER A BAIN D'HUILE EN PRISE DIRECTE SUR LE MOTEUR. EXCLUSIF ET BREVETE PAR LE GROUPE BCS, IL GARANTIT DES AVANTAGES CONCRETS POUR L'OPERATEUR ET IL PERMET AUX MOTOCULTEURS DE REPONDRE AUX NORMES DE SECURITE INDIQUEES PAR LA REGLEMENTATION EN 709/A4.

FIABLE

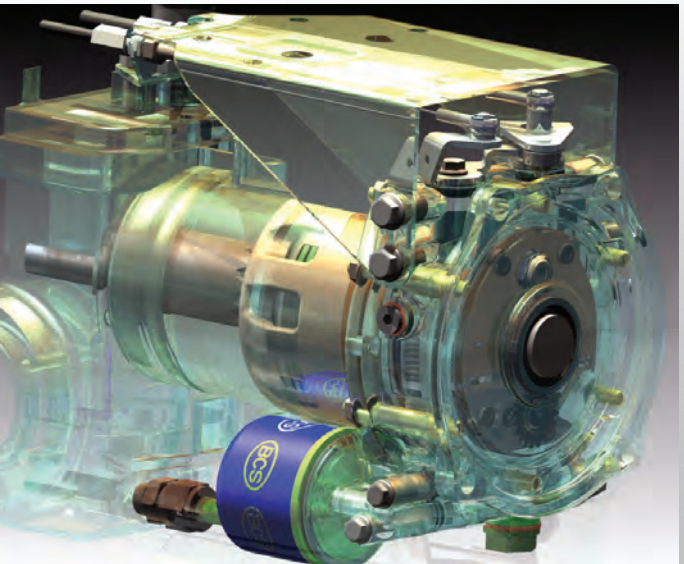

SÉCURITÉ

Arrêt immédiat de la machine et de l'outil en cas d'abandon de la poignée. Toutefois le moteur reste en fonctionnement.

Système de commande actif à double action pour empêcher la reprise accidentelle du travail.

FIABILITÉ

Embrayage hydraulique sans aucun entretien.

Durée pratiquement illimitée même s'il est sollicité avec des équipements à mouvement alternatif ou avec une inertie élevée.

PRESTATIONS

Absence de surchauffe même s'il est sollicité de manière prolongée.

Aucune baisse de prestations à n'importe quelle température d'utilisation.

CONFORT

Actionnement doux et progressif du levier de l'embrayage, tout comme la force minimum nécessaire pour tenir appuyé le levier de sécurité.

Suppression des préliminaires pour le démarrage du moteur.

GARANTIE

2 ans pour tout le motoculteur étendu au groupe embrayage PowerSafe®.

GAMME

5 MODELES DISPONIBLES AVEC MOTEUR A ESSENCE OU DIESEL ET DEMARRAGE MANUEL OU ELECTRIQUE, POUR UN TOTAL DE 22 VERSIONS DIFFERENTES. CHACUNE D'ELLE ETANT ETUDIEE ET REALISEE POUR SATISFAIRE LES EXIGENCES PRECISES DE NOS CLIENTS. TOUS LES MOTOCULTEURS FERRARI POWERSAFE® SONT DOTES DE MANCHERONS DE CONDUITE REVERSIBLES AFIN DE POUVOIR ETRE UTILISES AVEC DES EQUIPEMENTS AVANT OU ARRIERE.

770HY
PowerSafe®

728
PowerSafe®

738
PowerSafe®

740
PowerSafe®

750
PowerSafe®

728 PowerSafe®

BOITE DE VITESSES 3 vitesses avant + 3 arrière

INVERSEUR RAPIDE du sens de la marche

EMBRAYAGE à disques multiples à bain d'huile PowerSafe®

PRISE DE FORCE indépendante de la boîte de vitesses avec engagement à bain d'huile

FREIN de stationnement

MANCHERONS réglables en hauteur, latéralement et réversibles, montés sur amortisseurs

DISPOSITIFS DE SECURITE comme prévu par la loi

OUTILS BCS APPLICABLES: fraise, buttoir, charrue, GroundBlaster, barre de coupe, tondeuse, BladeRunner, chasse-neige à lame et à turbine, balayeuse

Graphique des vitesses en km/h avec roues 4.0-10

Moteur	Alimentation	Démarrage	Puissance kW/cv
HONDA GP160	Essence	Manuel	3,6 / 4,8
HONDA GX200	Essence	Manuel	4,1 / 5,5
HONDA GX270	Essence	Manuel	6,3 / 8,4
BRIGGS&STRATTON XR1450	Essence	Manuel	7 / 9,5
KOHLER KD350	Diesel	Manuel	5,5 / 7,5

738 PowerSafe®

BOITE DE VITESSES 3 vitesses avant + 3 arrière

INVERSEUR RAPIDE du sens de la marche

DIFFERENTIEL avec blocage

EMBRAYAGE à disques multiples à bain d'huile PowerSafe®

PRISE DE FORCE indépendante de la boîte de vitesses avec engagement à bain d'huile

FREIN de stationnement

MANCHERONS réglables en hauteur, latéralement et réversibles, montés sur amortisseurs

DISPOSITIFS DE SECURITE comme prévu par la loi

OUTILS BCS APPLICABLES: fraise, buttoir, charrue, GroundBlaster, barre de coupe, tondeuse, broyeur, BladeRunner, RollerBlade, chasse-neige à lame et à turbine, balayeuse, brosse de désherbage.

Graphique des vitesses en km/h avec roues 5.0-10

Moteur	Alimentation	Démarrage	Puissance kW/cv
HONDA GX270	Essence	Manuel ou électrique	6,3 / 8,4
HONDA GX340	Essence	Manuel	8 / 10,7
BRIGGS&STRATTON XR1450	Essence	Manuel	7 / 9,5
KOHLER KD350	Diesel	Manuel ou électrique	5,5 / 7,5

Pour plus d'informations, dimensions et poids, consulter le site www.materiel-ferrari.com

740 PowerSafe®

BOITE DE VITESSES 3 vitesses avant + 3 arrière

INVERSEUR RAPIDE du sens de la marche

DIFFERENTIEL avec blocage

EMBRAYAGE à disques multiples à bain d'huile PowerSafe®

PRISE DE FORCE indépendante de la boîte de vitesses avec engagement à bain d'huile

FREINS DE TRAVAIL indépendants sur les deux roues

FREIN de stationnement

MANCHERONS réglables en hauteur, latéralement et réversibles, montés sur amortisseurs

DISPOSITIFS DE SECURITE comme prévu par la loi

OUTILS BCS APPLICABLES: fraise, buttoir, charrue, GroundBlaster, barre de coupe, tondeuse, broyeur, BladeRunner, RollerBlade, chasse-neige à lame et à turbine, balayeuse, herse rotative, brosse de désherbage.

Graphique des vitesses en km/h avec roues 5.0-10

Moteur	Alimentation	Démarrage	Puissance kW/cv
HONDA GX270	Essence	Manuel	6,3 / 8,4
HONDA GX340	Essence	Manuel	8 / 10,7
HONDA GX390	Essence	Manuel ou électrique	8,7 / 11,7
BRIGGS&STRATTON XR2100	Essence	Manuel	8,5 / 11,4
YANMAR LN100	Diesel	Manuel ou électrique	7,5 / 10

750 PowerSafe®

BOITE DE VITESSES 3 vitesses avant + 3 arrière

INVERSEUR RAPIDE du sens de la marche

DIFFERENTIEL avec blocage

EMBRAYAGE à disques multiples à bain d'huile PowerSafe®

PRISE DE FORCE RENFORCEE indépendante de la boîte de vitesses avec engagement à bain d'huile

REDUCTEUR sur les roues

FREINS DE TRAVAIL indépendants sur les deux roues

FREIN de stationnement

MANCHERONS réglables en hauteur, latéralement et réversibles, montés sur amortisseurs

ATTACHE RAPIDE pour outils

DISPOSITIFS DE SECURITE comme prévu par la loi

OUTILS BCS APPLICABLES: fraise, buttoir, charrue, tondeuse, broyeur, BladeRunner, RollerBlade, balayeuse, herse rotative, brosse de désherbage.

Graphique des vitesses en km/h avec roues 6.5/80-12

Moteur	Alimentation	Démarrage	Puissance kW/cv
HONDA GX390	Essence	Manuel	8,7 / 11,7
KOHLER KD440	Diesel	Manuel ou électrique	8 / 10,9
LOMBARDINI 3LD510	Diesel	Manuel ou électrique	9 / 12,2

Pour plus d'informations, dimensions et poids, consulter le site www.materiel-ferrari.com

770HY PowerSafe®

TRANSMISSION HYDROSTATIQUE à 2 gammes de vitesses (lente/rapide) avant et arrière

DIFFERENTIEL avec blocage

EMBRAYAGE à disques multiples à bain d'huile PowerSafe®

PRISE DE FORCE indépendante de la boîte de vitesses avec engagement à bain d'huile

FREINS DE TRAVAIL indépendants sur les deux roues avec tambours en fonte

FREIN de stationnement

MANCHERONS réglables en hauteur, latéralement et réversibles, montés sur amortisseurs

DISPOSITIFS DE SECURITE omme prévu par la loi

OUTILS BCS APPLICABLES: fraise, buttoir, charrue, GroundBlaster, barre de coupe, tondeuse, broyeur, BladeRunner, RollerBlade, chasse-neige à lame et à turbine, balayeuse, herse rotative, brosse de désherbage.

Moteur	Alimentation	Démarrage	Puissance kW/cv
HONDA GX390	Essence	Manuel ou électrique	8,7 / 11,7
BRIGGS&STRATTON XR2100	Essence	Manuel	8,5 / 11,4
YANMAR LN100	Diesel	Manuel ou électrique	7,5 / 10

Graphique des vitesses en km/h avec roues 5.0-10

MOTOCULTEUR AVEC TRANSMISSION HYDROSTATIQUE D'AVANCEMENT A VARIATION CONTINUE ET 2 GAMMES DE VITESSES.

GRACE A UN SEUL LEVIER SITUE SUR LA POIGNEE, L'OPERATEUR PEUT CHANGER EN CONTINUITE LA VITESSE ET LA DIRECTION DE LA MACHINE : ON DISPOSE DE CETTE FACON D'UN NOMBRE INFINI DE RAPPORTS POUR TOUTE EXIGENCE DE TRAVAIL.

LA COMMANDE PAR LEVIER GARANTIT UN GRAND CONFORT D'OPERATION SURTOUT LORS DES TRAVAUX D'ENTRETIEN DES ESPACES VERTS, DENEIGEMENT MAIS AUSSI LORS DES TRAVAUX TYPIQUES DES MUNICIPALITES QUI COMPORTENT DES INVERSIONS DE VITESSE FREQUENTES.

LE GROUPE COMPACT POMPE-MOTEUR HYDROSTATIQUE EST EN ALLIAGE LEGER AFIN DE RENDRE LA MACHINE FACILEMENT MANŒUVRABLE, IL EST PLACE AU-DESSUS DE LA BOITE DE VITESSES. CARACTERISE PAR UN CIRCUIT A HAUTE PRESSION SEPARE DE CELUI DE L'EMBRAYAGE POWERSAFE®, IL EST DOTE D'UN VENTILATEUR AXIAL-CENTRIFUGE POUR LE REFROIDISSEMENT DU GROUPE HYDROSTATIQUE.

Pour plus d'informations, dimensions et poids, consulter le site www.materiel-ferrari.com

EQUIPEMENT

S

LES DOMAINES D'UTILISATION DANS LESQUELS LES MOTOCULTEURS BCS POWERSAFE® PEUVENT ETRE UTILISES, OUTRE L'EMPLOI CLASSIQUE DU LABOURAGE, SONT TRES NOMBREUX. LA REVERSIBILITE DES MANCHERONS AINSI QUE LE RAPPORT CORRECT ENTRE LES VITESSES D'AVANCEMENT ET CELLES DE LA PRISE DE FORCE INDEPENDANTE PERMETTENT A TOUS LES MODELES D'ETRE UTILISES DE FAÇON RATIONNELLE, SOIT AVEC LES OUTILS AVANT SOIT CEUX ARRIERE.

LA VASTE GAMME D'OUTILS PROFESSIONNELS ET ORIGINAUX FONT DES MOTOCULTEURS BCS POWERSAFE® DES INSTRUMENTS DE TRAVAIL INDISPENSABLES POUR TOUTES LES SAISONS.

FRAISE

Photo non-contractuelle

UTILISATION

Outil spécifique pour émietter le terrain en préparation des semailles, pour enterrer les résidus végétaux, détruire les mauvaises herbes, pour sarcler entre les rangées de cultures horticoles et maraichères.

VERSIONS DISPONIBLES

Largeur de travail : 46 - 52 - 66 - 80 - 85 cm.
selon la largeur du motoculteur et du modèle.

CARACTÉRISTIQUES TECHNIQUES

- Puissance minimale requise* : 3,5 kW (46 cm) - 4,5 kW (52 cm) - 5,5 kW (66 cm) - 7,5 kW (80 cm) - 8 kW (85 cm)
- Transmission à bain d'huile
- Profondeur de travail réglable (non disponible pour le modèle de 46 cm)
- Largeur de fraisage réglable en variant le nombre de couteaux et la largeur du capot (non disponible pour le modèle de 46 cm)
- Carter de prévention des accidents, pour garantir la sécurité de l'opérateur
- Option : roue de soutien pour fraise, buttoir positionné derrière la fraise

* donnée purement indicative et concernant les conditions de travail standards

HERSE ROTATIVE

Photo non-contractuelle

UTILISATION

Outils spécifique conçu pour la préparation des sols à destination des semailles pour les potagers et maraichers, des semences du gazon pour les jardins et installations sportives

VERSIONS DISPONIBLES

Largeur de travail : 50-75-100 cm

CARACTÉRISTIQUES TECHNIQUES

- Puissance requise : 6,3 kW(50 cm);8 kW (75 cm); 9 kW (100 cm)
- Transmission par pignons à bain d'huile

  Profondeur de travail réglable à l'aide du rouleau arrière
- Largeur de travail : 50 cm la 50 (60 cm hors tout); 75 cm la 75 (85 cm hors tout); 100 cm la 100 (110 cm hors tout)
- Livrée avec un rouleau type grille et lame niveleuse
- Option : autres rouleaux possibles type plein ou cage à barres

GROUNDBLASTER
OU CHARRUE ROTATIVE

Photo non-contractuelle

UTILISATION

Outil spécifiquement conçu pour labourer le terrain en préparation des semailles en intégrant le labourage et le fraisage en un seul passage, pour éliminer les mauvaises herbes, pour défricher les petites surfaces à cultiver, pour la création de sillons en effectuant plusieurs passages.

CARACTÉRISTIQUES TECHNIQUES

- Largeur de travail : 25 cm
- Puissance minimale requise* : 6,3 kW
- Transmission à bain d'huile
- Protection tubulaire de prévention des accidents, pour garantir la sécurité de l'opérateur
- Profondeur de travail réglable par roue de terrage
- Tôle latérale pour effectuer un travail sans sillon ou pour éviter que la terre n'envahisse les cultures avoisinantes
- Option : contrepoids de 5 kg

* donnée purement indicative et concernant les conditions de travail standards

BUTTOIR

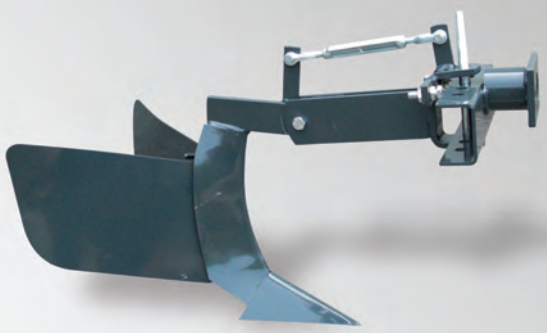

Photo non-contractuelle

UTILISATION

Outil spécifiquement conçu pour créer des sillons dans le sol précédemment labouré, pour former de petits trous dans le sillon, pour butter des cultures en rangées.

VERSIONS DISPONIBLES

Buttoir réglable - Buttoir réglable derrière la fraise.

CARACTÉRISTIQUES TECHNIQUES

- Largeur du sillon réglable au moyen de l'ouverture des versoirs
- Largeur max. du sillon : 385 mm (buttoir réglable) - 590 mm (buttoir réglable derrière la fraise)
- Angle de pénétration du soc réglable (uniquement pour buttoir réglable)
- Profondeur de pénétration du soc réglable (uniquement pour buttoir réglable)

Pour plus d'informations, dimensions et poids, consulter le site www.ferrariagri.it

CHARRUE ou BRABANT 1/2 OU 1/4 DE TOUR

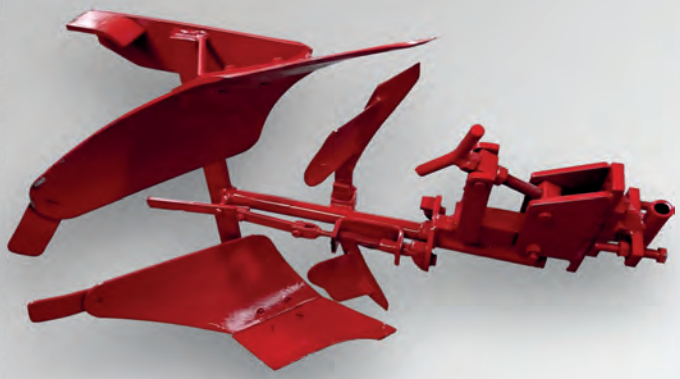

Photo non-contractuelle

UTILISATION

Outils spécifique conçu pour retourner la terre afin de la préparer pour les travaux suivants. Les mauvaises herbes et les résidus de la culture précédente sont ensevelis afin de favoriser leurs décompositions

VERSIONS DISPONIBLES

Largeur de travail charrue simple : 5''-6''-7''
Largeur de travail brabant 1/2 tour : 5''-6''-7''
Largeur de travail brabant 1/4 tour : 7''-8''

CARACTÉRISTIQUES TECHNIQUES

- Charrue simple 5'' ou brabant 1/2 tour 5'' :pour modèle en roue 4.00-10. Jonction avec motoculteur par pièce de liaison sans chape d'attelage
- Charrue simple 6'' ou brabant 1/2 tour 6'': modèle en roue 5.00-10. Jonction avec motoculteur par pièce de liaison et chape d'attelage
- Charrue simple 7'' ou brabant 1/2 tour 7'' : pour modèle en roue 6.50/80-12 ou 6.00-12. Jonction avec motoculteur par pièce de liaison et chape d'attelage
- Brabant 1/4 tour 7'' ou 8'' : pour modèle en roue 6.50/80-12 ou 6.00-12. Jonction avec motoculteur par porte-outils uniquement et chape d'attelage
- Coutre et rasette intégrés
- Option : prévoir une chape d'attelage

BUTTOIR SIMPLE ou DOUBLE

Photo non-contractuelle

UTILISATION

Outils spécifique conçu pour créer des sillons dans le sol ou butter des cultures

VERSIONS DISPONIBLES

Butoir simple réglable en largeur
Jonction avec motoculteur par pièce de liaison ou porte-outils et chape d'attelage
Butoir double pour maraichers réglable en largeur (pour les rangs et la largeurdes butoirs) et chape d'attelage

* donnée purement indicative et concernant les conditions de travail standards

PORTE OUTIL UNIVERSEL

Photo non-contractuelle

UTILISATION

Accessoires communs à plusieurs outils de travaux du sol et qui concentre les réglages nécessaires à ceux-ci.

VERSIONS DISPONIBLES

Une seule version destiné aux outils qui sont impérativement prédestinés à ce montage : brabant 1/4 tour 7'' et 8'';buttoir; butoir double; cultivateur à 5 dents; arrache pommes de terre; herse à dents

CULTIVATEUR 5 DENTS

Photo non-contractuelle

UTILISATION

Outils spécifique conçu pour travailler le sol à l'aide de 5 dents

VERSIONS DISPONIBLES

Une seule version disponible de largeur réglable jusqu'à 95 cm. Jonction avec motoculteur par pièce de liaison ou porte-outils (photo) et chape d'attelage.

Pour plus d'informations, dimensions et poids, consulter le site www.ferrariagri.it

ARRACHE POMME DE TERRE

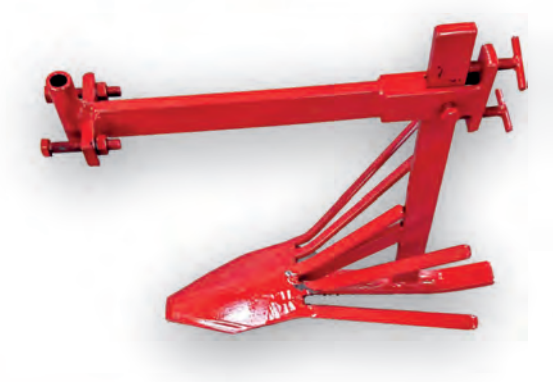

Photo non-contractuelle

UTILISATION

Outils spécifique conçu pour sortir les pommes de terre du sol

VERSIONS DISPONIBLES

Une seule version disponible.
Jonction avec motoculteur par pièce de liaison (photo)
ou porte-outils et chape d'attelage.

CHAPE D'ATTELAGE

Photo non-contractuelle

UTILISATION

Outils spécifique conçu pour assurer la liaison entre le motoculteur et les outils de travaux du sol.

VERSIONS DISPONIBLES

Chape spécifique à chaque modèle de motoculteurs.

PAIRE DE MOYEUX COURTS

Photo non-contractuelle

UTILISATION

Composants spécialement conçus pour faciliter le réglage de la voie du motoculteur sans outils avec deux positions de réglage : 1 pour la fraise; 1 pour le labour

PAIRE DE MOYEUX LONGS A VIS

Photo non-contractuelle

UTILISATION

Composants spécialement conçus pour faciliter le réglage de la voie du motoculteur avec un minimum d'intervention à l'aide de la vis sans fin

VERSIONS DISPONIBLES

Sur demande possibilité de fournir des moyeux à vis rallongés qui permettent aux roues d'enjamber des planches de 75 cm

Pour plus d'informations, dimensions et poids, consulter le site www.ferrariagri.it

BARRE DE COUPE

Photo non-contractuelle

UTILISATION

Outil spécifiquement conçu pour faucher dans le but de récupérer l'herbe et des fourrages.

VERSIONS DISPONIBLES

Barre de coupe Laser® - Barre de coupe à doigt - Barre de coupe Duplex - Barre de coupe Dual Laser® Elasto.

Transmission à bain d'huile - Transmission à bain d'huile à double mouvement.

CARACTÉRISTIQUES TECHNIQUES

- Largeur de coupe de 80 à 210 cm
- Glissières pour régler la hauteur de coupe
- Serre lame en alliage d'acier trempré et revenu
- Attache lame renforcé en acier trempé
- Ressorts élastiques autoréglables (seulement pour versions Duplex et Dual Laser® Elasto)
- Option : contrepoids de 12 kg

TONDEUSE

Photo non-contractuelle

UTILISATION

Outil spécifiquement conçu pour la tonte avec récupération de l'herbe des espaces verts, des parcs publics et privés, des jardins et des terrains de sport.

VERSIONS DISPONIBLES

Tondeuse monolame 56 cm - Tondeuse à deux lames 100 cm.

CARACTÉRISTIQUES TECHNIQUES

- Largeur de coupe : 56 cm (monolame) - 100 cm (à deux lames)
- Puissance minimale requise* : 3,6 kW (tondeuse monolame 56 cm) - 7,5 kW (tondeuse à deux lames 100 cm)
- Transmission à bain d'huile
- Roue libre anti-glissement (uniquement pour tondeuse à deux lames 100 cm) et frein de lame automatique conformément à la norme EN 12733
- Lames pivotantes (uniquement pour tondeuse à deux lames 100 cm)
- Roues avant réglables pour le réglage horizontal du système de coupe (uniquement pour tondeuse à deux lames 100 cm)
- Hauteur de coupe réglable (uniquement pour tondeuse à deux lames 100 cm)
- Bac de ramassage de l'herbe : capacité 60 litres (tondeuse monolame 56 cm) - 160 litres (tondeuse à deux lames 100 cm)

* donnée purement indicative et concernant les conditions de travail standards

BROYEUR

Photo non-contractuelle

UTILISATION

Outil spécifiquement conçu pour couper et broyer l'herbe, les arbustes, les ronces, les terrains rustiques, le sous-bois, les zones laissées en friches ou industrielles.

CARACTÉRISTIQUES TECHNIQUES

- Broyeur monolame
- Largeur de coupe : 80 cm
- Puissance minimale requise* : 7 kW
- Frein de lame automatique conforme à la norme EN 12733 et roue libre anti-glissement
- Transmission à bain d'huile
- Roues pivotantes avant, réglables pour le réglage horizontal de l'appareil de coupe
- Hauteur de coupe réglable

*donnée purement indicative et concernant les conditions de travail standards

BALAYEUSE

Photo non-contractuelle

UTILISATION

Outil spécifiquement conçu pour le déneigement et le nettoyage des rues, trottoirs, parkings ou étables.

VERSIONS DISPONIBLES

Largeur de travail : 80 - 100 cm.

CARACTÉRISTIQUES TECHNIQUES

- Puissance minimale requise* : 6,3 kW
- Transmission à bain d'huile et boîte en fonte
- Brosse en nylon ou en mélange nylon-acier (uniquement pour le modèle de 100 cm)
- Orientable latéralement directement du poste de conduite
- Hauteur de nettoyage réglable

* donnée purement indicative et concernant les conditions de travail standards

Pour plus d'informations, dimensions et poids, consulter le site www.ferrariagri.it

BLADERUNNER

Photo non-contractuelle

UTILISATION

Outil spécifiquement conçu pour la destruction des résidus d'élagage et le contrôle des mauvaises plantes dans les opérations effectuées dans les allées, pour la bonification et l'entretien lourds de les arbustes et les ronces de friches agricoles de sous-bois et de parcs rustiques.

VERSIONS DISPONIBLES

Largeur de coupe : 60 - 75 - 90 - 110 cm.

CARACTÉRISTIQUES TECHNIQUES

- Broyeur monorotor avec couteaux mobiles en 'Y'
- Puissance minimale requise* : 5 kW (60 cm) - 6 kW (75 cm) - 7,5 kW (90 cm) - 9,5 kW (110 cm)
- Frein de lame automatique conforme à la norme EN 12733 et roue libre anti-glissement
- Transmission principale à bain d'huile et latérale à courroies
- Ouverture avant mobile avec toile et barre de protection
- Roues avant pivotantes: blocables pour le travail en pente (uniquement pour les modèles de 90 et 110 cm)
- Hauteur de coupe réglable
- Option : couteaux type marteaux, rouleau palpeur arrière, contrepoids de 14 kg

* donnée purement indicative et concernant les conditions de travail standards

ROLLERBLADE

Photo non-contractuelle

UTILISATION

Outil spécifiquement conçu pour la destruction des résidus d'élagage et le contrôle des mauvaises plantes dans les opérations effectuées dans les allées, pour la bonification et l'entretien lourds des arbustes et des ronces de friches agricoles, de sous-bois et de parcs rustiques, même sur les pentes.

VERSIONS DISPONIBLES

Largeur de coupe : 75 - 90 cm.

CARACTÉRISTIQUES TECHNIQUES

- Broyeur monorotor avec couteaux mobiles en 'Y'
- Puissance minimale requise* : 6 kW (75 cm) - 7,5 kW (90 cm)
- Frein de lame automatique conforme à la norme EN 12733 et roue libre anti-glissement
- Transmission principale bain d'huile et latérale à courroies
- Ouverture avant protégée par des pentures mobiles en acier
- Rouleau palpeur arrière fourni de série
- Hauteur de coupe réglable
- Option : Couteaux type marteaux

* donnée purement indicative et concernant les conditions de travail standards

LAME A NEIGE

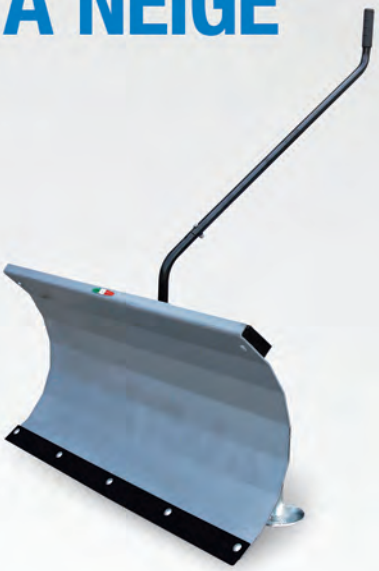

Photo non-contractuelle

UTILISATION

Déblayer la neige sur toutes les surfaces, pour déplacer du sable ou du gravier.

CARACTÉRISTIQUES TECHNIQUES

- Largeur de travail : 100 cm
- Structure en acier
- Forme courbe pour faciliter l'enroulement de la neige
- Orientable latéralement directement du poste de conduite
- Hauteur du sol réglable
- Option : contrepoids de 9 kg

FRAISE A NEIGE

Photo non-contractuelle

UTILISATION

Outil spécifiquement conçu pour le déneigement des rues, des trottoirs et des parkings avec éjection de neige fraiche, mouillée ou glacée.
Existe en simple et double étage

VERSIONS DISPONIBLES

Largeur de travail : 60 - 70 cm. pour la simple étage
Largeur de travail : 60 - 70 - 85 cm. pour la double étage

CARACTÉRISTIQUES TECHNIQUES

- Puissance minimale requise* : 6,3 kW
- Transmission à bain d'huile et boîte en fonte
- Cheminée en acier inoxydable et orientable de 180° directement du poste de conduit
- Glissières réglables pour régler la hauteur par rapport au sol
- Pivots de sécurité pour protéger les roues en cas de chocs
- Option : contrepoids

* donnée purement indicative et concernant les conditions de travail standards

Pour plus d'informations, dimensions et poids, consulter le site www.ferrariagri.it

RIDGE 2

Photo non-contractuelle

UTILISATION

Buttage des cultures entre les rangs, nettoyage du sillon des mauvaises herbes pour augmenter la perméabilité du terrain.

VERSIONS DISPONIBLES

Ridge 2 standard - Ridge 2 avec élargissements.

CARACTÉRISTIQUES TECHNIQUES

- Largeur des rangs plantés : 90 cm (standard) - 130 cm (avec élargissements)
- Puissance minimum requise* : 5,5 kW
- Transmission à bain d'huile
- Profondeur de travail réglable par la roue avant
- Largeur de travail réglable par les ailes supérieures
- Option : couple élargissements, contrepoids de 30 kg

POUR PAYS HORS C.E.

ROUES

Photo non-contractuelle

UTILISATION

Roues pneumatiques ou métalliques avec profils différenciés pour les divers types d'utilisations dans le secteur agricole, de la maintenance des espaces verts ou de la fenaison.

VERSIONS DISPONIBLES

Avec profil : Tractor - Lug Tyre - Terra Tyre - Garden - À cage.

CARACTÉRISTIQUES TECHNIQUES

- À cage : travaux agricoles sur terrains très durs. Les traverses pénètrent plus dans le terrain en empêchant aux roues de patiner
- Terre Tyre : utilisations de maintenance des espaces verts et de la fenaison. Le profil élargi permet une meilleure flottabilité et un faible compactage du terrain
- Lug Tyre : travaux agricoles. Le profil à griffes permet une bonne adhérence mais avec un compactage du terrain inférieur
- Garden : utilisations de maintenance des espaces verts sur des surfaces de qualité. Le profil à faible compactage sauvegarde le gazon
- Tractor : travaux agricoles. Le profil à griffes permet toujours une bonne adhérence aussi bien sur les terrains durs que mous

* donnée purement indicative et concernant les conditions de travail standards

LUBRIFIANTS POWERLUBE

Photo non-contractuelle

UTILISATION

Les lubrifiants originaux PowerLube sont les seuls qui assurent le bon fonctionnement aussi bien du composant hydraulique que mécanique des motoculteurs Ferrari PowerSafe®, en contribuant à les maintenir parfaitement efficaces dans le temps.

VERSIONS DISPONIBLES

Lubrifiant pour les transmissions hydromécaniques - Lubrifiant pour les transmissions hydrostatiques et moteurs.

CARACTÉRISTIQUES TECHNIQUES

- Matières premières et bases synthétiques de qualité élevée
- Formulées spécialement pour les motoculteurs Ferrari

Pour plus d'informations, dimensions et poids, consulter le site www.ferrariagri.it

CARACTÉRISTIQUES TECHNIQUES

	Moteur	Alimentation	Démarrage	Puissance kW/cv	Boîte de vitesses	Vitesses AV/AR
728 PowerSafe®	HONDA GP160	Essence	Manuel	3,6 / 4,8	Â engrenages et vis sans fin à bain d'huile	3 + 3
	HONDA GX200	Essence	Manuel	4,1 / 5,5		
	HONDA GX270	Essence	Manuel	6,3 / 8,4		
	KOHLER KD350	Diesel	Manuel	5,5 / 7,5		
738 PowerSafe®	HONDA GX270	Essence	Manuel ou électrique	6,3 / 8,4	Â engrenages et vis sans fin à bain d'huile	3 + 3
	HONDA GX340	Essence	Manuel	8 / 10,7		
	KOHLER KD350	Diesel	Manuel ou électrique	5,5 / 7,5		
740 PowerSafe®	HONDA GX270	Essence	Manuel	6,3 / 8,4	Â engrenages et vis sans fin à bain d'huile	3 + 3
	HONDA GX340	Essence	Manuel	8 / 10,7		
	HONDA GX390	Essence	Manuel ou électrique	8,7 / 11,7		
	YANMAR LN100	Diesel	Manuel ou électrique	7,5 / 10		
750 PowerSafe®	HONDA GX390	Essence	Manuel	8,7 / 11,7	Â engrenages et vis sans fin à bain d'huile	3 + 3
	KOHLER KD440	Diesel	Manuel ou électrique	8 / 10,9		
	LOMBARDINI 3LD510	Diesel	Manuel ou électrique	9 / 12,2		
770HY PowerSafe®	HONDA GX390	Essence	Manuel ou électrique	8,7 / 11,7	Â engrenages et vis sans fin à bain d'huile	2 gammes de vitesses (lente/ rapide) soit AV soit AR
	YANMAR LN100	Diesel	Manuel ou électrique	7,5 / 10		

Inverseur rapide	Embrayage	Frein	Différentiel	Prise de force	Mancherons	Roues	Dispositifs de sécurité
Oui	PowerSafeᵇ , hydraulique ä commande manuelle	De stationnement	Non	Indépendante de la boîte de vitesses. 990 tr/min (avec moteur ä 3600 tr/min) avec embrayage ä bain d'huile	Réglables en hauteur, latéralement et réversibles, montés sur amortisseurs	4.00-8 4.0-10 6.5/80-12 Â cage Ø 43 cm	Conformément aux réglementations EN 709/A4
Oui	PowerSafeᵇ , hydraulique ä commande manuelle	De stationnement sur les deux roues	Avec blocage	Indépendante de la boîte de vitesses. 990 tr/min (avec moteur ä 3600 tr/min) avec embrayage ä bain d'huile	Réglables en hauteur, latéralement et réversibles, montés sur amortisseurs	5.0-10 6.5/80-12 Â cage Ø 43 cm	Conformément aux réglementations EN 709/A4
Oui	PowerSafeᵇ , hydraulique ä commande manuelle	De travail indépendante sur les deux roues et de stationnement	Avec blocage	Indépendante de la boîte de vitesses. 990 tr/min (avec moteur ä 3600 tr/min) avec embrayage ä bain d'huile	Réglables en hauteur, latéralement et réversibles, montés sur amortisseurs	5.0-10 6.5/80-12 Â cage Ø 49 cm	Conformément aux réglementations EN 709/A4
Oui	PowerSafeᵇ , hydraulique ä commande manuelle	De travail indépendante sur les deux roues et de stationnement	Avec blocage	Indépendante de la boîte de vitesses. 990 tr/min (avec moteur ä 3600 tr/min) ou 825 tr/min (avec moteur 3LD510 ä 3000 tr/min) avec embrayage ä bain d'huile	Réglables en hauteur, latéralement et réversibles, montés sur amortisseurs	6.5/80-12 Â cage Ø 58 cm	Conformément aux réglementations EN 709/A4
Par groupe hydrostatique	PowerSafeᵇ , hydraulique ä commande manuelle	De travail indépendante sur les deux roues et de stationnement	Avec blocage	Indépendante de la boîte de vitesses. 990 tr/min (avec moteur ä 3600 tr/min) avec embrayage ä bain d'huile	Réglables en hauteur, latéralement et réversibles, montés sur amortisseurs	5.0-10 6.5/80-12 Â cage Ø 49 cm	Conformément aux réglementations EN 709/A4

welcomeadv.it
10/17 90100701IF

LES SERVICES

PIÉCES DE RECHANGE

Une gamme complète de pièces de rechange originales, garantie directement par le constructeur.

ASSISTANCE

Une équipe de spécialistes formés et disponibles, pour assurer un service efficace et déterminant.

GARANTIE

Une sécurité précise pour la satisfaction du client: deux ans de garantie sont inclues dans le prix.

LUBRIFIANTS

On conseil l'utilisation de lubrifiants originaux PowerLube.

FINANCEMENTS

Solutions financières personnalisées pour répondre aux demandes de crédit.

BCS GROUP

MADE IN ITALY

FERRARI France S.A.S.

FERRARI FRANCE S.A.S.
ZA de la Touffière - SAINT MARTIN-BELLEVUE
74370 FILLIERE
Tél. 04 50 60 38 30
Fax 04 50 60 83 46
info@ferrari-france.fr

www.materiel-ferrari.com